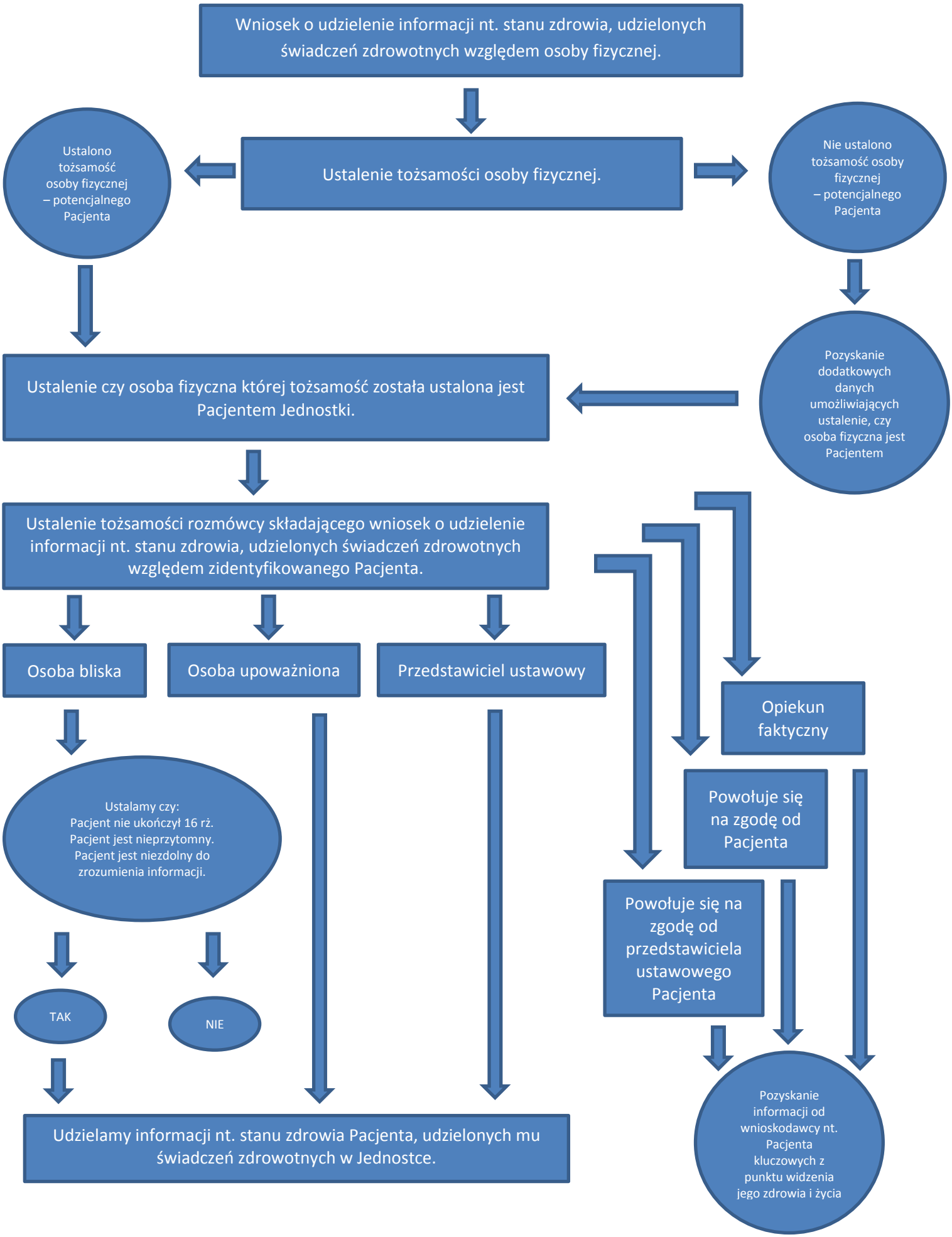
Wniosek o udzielenie informacji nt. stanu zdrowia, udzielonych świadczeń zdrowotnych względem osoby fizycznej.
Ustalenie tożsamości osoby fizycznej.
Ustalono tożsamość osoby fizycznej – potencjalnego Pacjenta
Nie ustalono tożsamość osoby fizycznej – potencjalnego Pacjenta
Pozyskanie dodatkowych danych umożliwiających ustalenie, czy osoba fizyczna jest Pacjentem
Ustalenie czy osoba fizyczna której tożsamość została ustalona jest Pacjentem Jednostki.
Ustalenie tożsamości rozmówcy składającego wniosek o udzielenie informacji nt. stanu zdrowia, udzielonych świadczeń zdrowotnych względem zidentyfikowanego Pacjenta.
Osoba bliska
Osoba upoważniona
Przedstawiciel ustawowy
Opiekun faktyczny
Powołuje się na zgodę od Pacjenta
Powołuje się na zgodę od przedstawiciela ustawowego Pacjenta
Ustalamy czy:
Pacjent nie ukończył 16 rż.
Pacjent jest nieprzytomny.
Pacjent jest niezdolny do zrozumienia informacji.
TAK
NIE
Pozyskanie informacji od wnioskodawcy nt. Pacjenta kluczowych z punktu widzenia jego zdrowia i życia
Udzielamy informacji nt. stanu zdrowia Pacjenta, udzielonych mu świadczeń zdrowotnych w Jednostce.